AYUNTAMIENTO DE
Valencina de la Concepción

BOLETÍN NOTICIAS PR@XIS

PROGRAMA PR@XIS

- DESTINADO A EMPRESAS DE VALENCINA DE LA CONCEPCIÓN
- ASESORAMIENTO GRATUITO
- OBJETIVO DE MEJORA DE LA COMPETITIVIDAD Y DESARROLLO DIGITAL DE LAS EMPRESAS
- CONSÚLTANOS Y ÚNETE

PLAN CONTIGO

PR@XIS2

El Ayuntamiento de Valencina de la Concepción, a través del Plan Contigo de la Diputación provincial de Sevilla, ha puesto en marcha el Proyecto Praxis 2021/2022, una de las iniciativas que se va a desarrollar en el municipio dirigidas "específicamente" al asesoramiento y a la prestación de servicios avanzados a las empresas y autónomos de la localidad para mejorar su competitividad mediante la innovación.

En este sentido, el programa Pr@xis2 pone a disposición del empresariado del municipio, un asesoramiento personalizado, totalmente gratuito, ofrecido por equipos multidisciplinares de titulados universitarios (Gestores de Innovación), según las actuaciones a desarrollar en las diferentes áreas de negocio que demanden las empresas, de entre los servicios que se ofrecen.

Igualmente, dentro del programa se está llevando a cabo la actualización del registro de empresas de la localidad con el fin de mejorar la comunicación entre Ayuntamiento y empresas.

Los servicios de asesoramiento genéricos e información de recursos individualizados que se ofrecen, se encuentran dentro de las siguientes áreas:

- Comercialización y distribución turística.
- Redes sociales y márketing digital.
- Recursos públicos para el desarrollo de negocio.
- Asesoramiento web.
- Gestión documental digital.
- Ciberseguridad.
- Soluciones colaborativas.
- Asesoramiento Fiscal.
- Asesoramiento Laboral.
- Asesoramiento Técnico Jurídico.
- Asesoramiento en creación y mantenimiento de empresas.
- Subvenciones, ayudas, bonificaciones.
- Formación.
- Opciones de crecimiento empresarial.
- Alternativas de financiación.

Para contactar con nosotros, pulse aquí

valencinapraxis2022@gmail.com

Si prefiere visitarnos

C/ Cervantes 4
(Antiguo Juzgado de Paz).

Si prefiere llamarnos

680 54 31 77
680 82 90 09

2ª CONVOCATORIA KIT DIGITAL

LAS EMPRESAS DE ENTRE 3 Y MENOS DE 10 EMPLEADOS YA PUEDE SOLICITAR DICHA AYUDA.

Red.es abre la segunda convocatoria de ayudas destinadas a la digitalización de pequeñas empresas de entre 3 y menos de 10 empleados (segmento II).
Las empresas del segmento II ya pueden solicitar la ayuda de Kit Digital. Una ayuda que para este segmento es de 6.000€.

AYUDAS PARA PERSONAS TRABAJADORAS AUTÓNOMAS

Con el objetivo de apoyar la solvencia de empresas y personas autónomas tras el impacto de la pandemia, se pone en marcha, a través de los Fondos estatales COVID, una línea de subvenciones de 3.000 a 200.000 euros para satisfacer deudas y pagos a entidades proveedoras y acreedoras que se hayan generado entre el 1 de marzo de 2020 y el 30 de septiembre de 2021

AYUDAS A LA TRANSFORMACIÓN DIGITAL DE LA PYME ANDALUZA

Ayudas en especie para la ejecución de servicios de consultoría especializada para asesorar y acompañar a la pyme en el proceso de transformación digital del negocio.

MERCADO NAVIDEÑO 2022

Estimados empresarios, este año volvemos a realizar el Mercado Navideño que tan buen resultado ha tenido en ediciones anteriores.
Por ello, queremos contar con ustedes para ver en que fecha es más idonea para la celebración y vuestra participación.
En el siguiente enlace, puede acceder a la encuesta para que nos indique su opinión

https://docs.google.com/forms/d/1wUL-8349jvxey3y9yZM_aFWVSDvRhghpeoCbS5LmX7Q/edit

PRÓXIMAS ACCIONES DE PROMOCIÓN DE TURISMO ANDALÚZ

Sabía que Turismo Andaluz, organiza jornadas de promoción en los principales destinos emisores hacia Andalucía, y donde tiene la posibilidad de participar dando visibilidad a su negocio turistico?. los proximos son:

- **Jornadas profesionales en Valladolid 2022**: constarán de 2 talleres de trabajo, el día 16 de noviembre, en Valladolid. El número máximo de inscritos es de 5 empresas privadas por provincia, sumando un total de 40 empresarios andaluces. Inscripción hasta el 21/10/22. Cuota de participacion 200 €, sin bonificación.

- **IBTM World 2022**: El evento tendrá lugar en la Fira de Barcelona de Hospitalet de Llobregat, del 29 de noviembre al 1 de diciembre de 2022. dirigida a profesionales y empresarios del sector turístico especializado en el segmento de Reuniones y Congresos. Esta operación se plantea con el objetivo principal de reforzar e impulsar el conocimiento de la oferta de turismo de reuniones en Andalucía entre los operadores y medios asistentes al evento. Inscripción hasta el 20/10/22. Cuota de participación 800 €. sin bonificación.

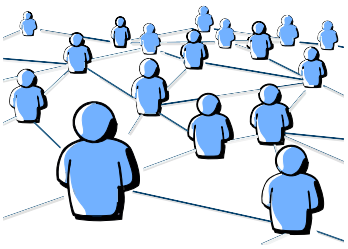

CURSOS A TRAVES DE ANDALUCIA LAB

Andalucía Lab, es un departamento de la Empresa Pública para la Gestión del **Turismo** y del Deporte de Andalucía, dependiente de la Consejería de Turismo, Cultura y Deporte de la Junta de Andalucía. Aqui podrá encontrar diferentes tipos de cursos online y presenciales. Clica en cada curso para mas información.

- **Crea tu propio plan de contenidos para redes sociales**: Turno de mañana - Formato online. 26 de octubre
- **Comunicación en Redes Sociales**: Turno de mañana – Formato presencial, Alcala de Guadaira, 27 octubre

Para contactar con nosotros, pulse aquí

valencinapraxis2022@gmail.com

Si prefiere visitarnos

C/ Cervantes 4
(Antiguo Juzgado de Paz).

Si prefiere llamarnos

680 54 31 77
680 82 90 09